منصة دروسكم - دعم مدرسي عبر الأنترنت - www.dorouscom.com

دروسكم
منصة التعليم الإلكتروني
ملف الحصة المباشرة و المسجلة
1 حصص مباشرة
2 حصص مسجلة
3 دورات مكثفة
أحصل على بطاقة الإشتراك
0699 320 999 / 044 77 64 11

www.dorouscom.com - منصة دروسكم - دعم مدرسي عبر الأنترنت

4- I use the **Weak Form** of "Can" (/kən/) in the positive sentences (long answer) and in questions. **Examples**: - Can you speak English? /kən/ -Yes, I can speak English. /kən/

5- I use the **Strong Form** of "Can" (/cæn/, /kɑ:nt/) in the negative sentences and in short answers. **Examples**: - No, I can't drive a car. /kɑ:nt/ -Yes, I can. /cæn/

Task (I reorder the words to get correct sentences).

1- she / ? / the computer / Can / use
2- ride / he / . / Yes, / a horse / can
3- can't / this / They / . / travel / week

1- *Can she use the computer?*
2- *Yes, he can ride a horse.*
3- *They can't travel this week.*

دروسكم
منصة التعليم الإلكتروني
ملف الحصة المباشرة و المسجلة
1 حصص مباشرة
2 حصص مسجلة
3 دورات مكثفة
أحصل على بطاقة الإشتراك
0699 320 999 / 044 77 64 11

www.dorouscom.com - منصة دروسكم - دعم مدرسي عبر الأنترنت

Task 1 page 19: (I listen and tick the correct pronunciation the words in **bold**).

1. I **can't** do my homework. I'm not good at geography.

/kən/ ☐ /kən/ ☐ /kɑ:nt/

/kæn/ can → ability

/kæn/ can't → inability

/kɑ:nt/

2. This is an interesting website. You **can** download many apps and exciting games.

☐ /cæn/ ☐ /kən/

3. **Can** you play musical instrument? ☐ /cæn/ ☐ /kən/

- Yes, I **can**. ☐ /kən/ ☐ /cæn/
- No, I **can't**. ☐ /kən/ ☐ /kɑ:nt/

دروسكم
منصة التعليم الإلكتروني
ملف الحصة المباشرة و المسجلة
1 حصص مباشرة
2 حصص مسجلة
3 دورات مكثفة
أحصل على بطاقة الإشتراك
0699 320 999 / 044 77 64 11

www.dorouscom.com - منصة دروسكم - دعم مدرسي عبر الأنترنت

What's the difference?

Possessive adjectives (possessive determiners)		Possessive pronouns	
possessive adjective + noun		possessive pronoun (+ no noun)	
my	This is my book.	mine	This book is mine.
your	Is this your umbrella?	yours	Is this yours?
his	He lent me his jacket.	his	This isn't my jacket. It's his.
her	I borrowed her car.	hers	The car is hers.
its	Do you like my doll? These are its clothes.	-------	We avoid using "its" alone as a possessive pronoun.
our	A lot of our friends came to our party.	ours	That car is ours.
their	Their house is lovely.	theirs	That house is theirs.

دروسكم
منصة التعليم الإلكتروني
ملف الحصة المباشرة و المسجلة
1 حصص مباشرة
2 حصص مسجلة
3 دورات مكثفة
أحصل على بطاقة الإشتراك
0699 320 999 / 044 77 64 11

منصة دروسكم - دعم مدرسي عبر الأنترنت - www.dorouscom.com

Subject Pronoun

I
You
He
She
It
We
You
They

+ verb

I am a teacher.

Possessive Adjective

my
your
his
her
its
our
your
their

+ noun

These are my shoes.

SUBJECT PRONOUNS	POSSESSIVE ADJECTIVES
I play football.	This is my brother.
You are Australian.	Give me your book.
He is very tall.	That's his house.
She is a teacher.	I know her sister.
It is a dog.	It has its advantages.
We love English.	We love our parents.
You are students.	I like your cars.
They have a nice house.	This is their teacher.

دروسكم
منصة التعليم الإلكتروني
ملف الحصة المباشرة و المسجلة
1 حصص مباشرة
2 حصص مسجلة
3 دورات مكثفة
أحصل على بطاقة الإشتراك
0699 320 999 / 044 77 64 11

Tom likes ice-cream. ------→ He likes it.

Look at Gary and Jason! ------→ Look at them! They are angry!

The children are playing with their toys. ------→ They play with them

theirs

Nick can fly the kite. -------→ He can fly it.

These presents are for me and you. -----→ These presents are for us.

Sophie gives a present to Kelly. -----→ She gives a present to her.

دروسكم
منصة التعليم الإلكتروني
ملف الحصة المباشرة و المسجلة
1 حصص مباشرة
2 حصص مسجلة
3 دورات مكثفة
أحصل على بطاقة الإشتراك
0699 320 999 / 044 77 64 11

منصة دروسكم - دعم مدرسي عبر الأنترنت - www.dorouscom.com

Can you help me with my homework Steve?

Ben, can you sing with me.

Dave and Mary can climb the tree. ------→ They can climb it.

دروسكم
منصة التعليم الإلكتروني

دروسكم
منصة التعليم الإلكتروني
ملف الحصة المباشرة و المسجلة
1 حصص مباشرة
2 حصص مسجلة
3 دورات مكثفة
أحصل على بطاقة الإشتراك
0699 320 999 / 044 77 64 11

www.dorouscom.com - منصة دروسكم - دعم مدرسي عبر الأنترنت

Task Two: I look at the following city map and complete these sentences with:

under - in front of - city - next to - between

1) There is a supermarket is in the city.

2) The bank is in front of the flower shop.

3) The pet shop is next to the hospital.

4) The toy store is between the restaurant and the music store.

دروسكم
منصة التعليم الإلكتروني
ملف الحصة المباشرة و المسجلة
1 حصص مباشرة
2 حصص مسجلة
3 دورات مكثفة
أحصل على بطاقة الإشتراك
0699 320 999 / 044 77 64 11

منصة دروسكم - دعم مدرسي عبر الأنترنت - www.dorouscom.com

MY HOUSE:

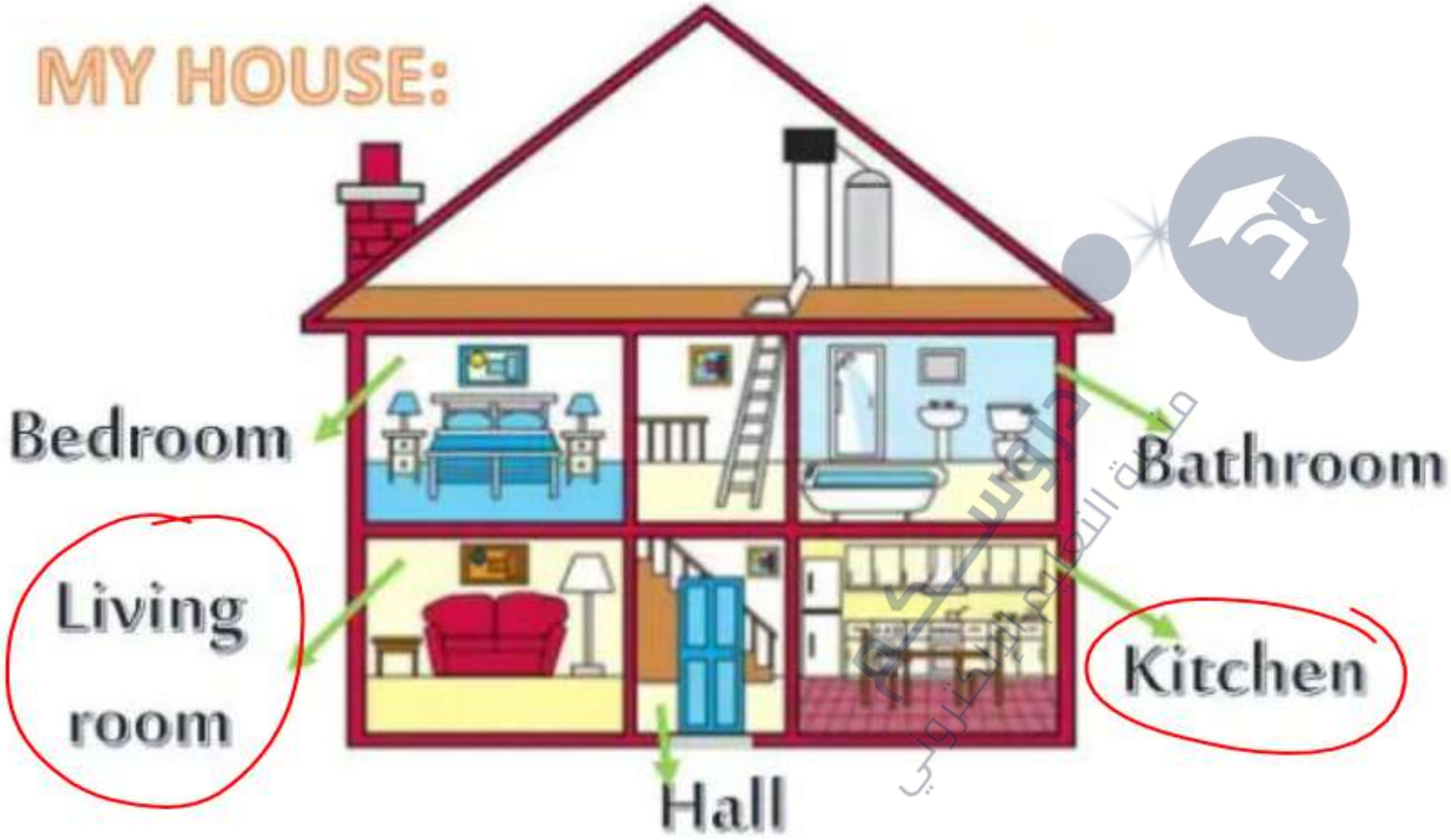

What do you do in each part ?

دروسكم
منصة التعليم الإلكتروني
ملف الحصة المباشرة و المسجلة
1 حصص مباشرة
2 حصص مسجلة
3 دورات مكثفة
أحصل على بطاقة الإشتراك
0699 320 999 / 044 77 64 11

www.dorouscom.com - منصة دروسكم - دعم مدرسي عبر الأنترنت

Tell me about yourselves

1/ Greeting — Hello! Hi! ... —

2/ Personal information

Name - age - school - city - country.

3/ Physical appearance , Hobbies , interests , abilities and inabilities ....

4 Dream : I want to be a ..... in the future

5 Farewell → Good b
N. to M. . .

دروسكم
منصة التعليم الإلكتروني
ملف الحصة المباشرة و المسجلة
1 حصص مباشرة
2 حصص مسجلة
3 دورات مكثفة
أحصل على بطاقة الإشتراك
0699 320 999 / 044 77 64 11

منصة دروسكم - دعم مدرسي عبر الأنترنت - www.dorouscom.com

compare

ring	1
sing	2
wing	3
king	4
swing	5

ing

net

1 net

2 nest

3 nose

4 nine

دروسكم
منصة التعليم الإلكتروني

ملف الحصة المباشرة و المسجلة

1 حصص مباشرة

2 حصص مسجلة

3 دورات مكثفة

أحصل على بطاقة الإشتراك

0699 320 999 / 044 77 64 11

منصة دروسكم - دعم مدرسي عبر الأنترنت - www.dorouscom.com

How often do you Brush my teeth ?

A always ✓✓✓✓

B never X

How often do you Fly like a bird

A always ✓✓✓✓

B never X

دروسكم
منصة التعليم الإلكتروني
ملف الحصة المباشرة و المسجلة
1 حصص مباشرة
2 حصص مسجلة
3 دورات مكثفة
أحصل على بطاقة الإشتراك
0699 320 999 / 044 77 64 11

www.dorouscom.com - منصة دروسكم - دعم مدرسي عبر الأنترنت

How often do you Wash ~~my~~ your hands in the bathroom

A always ✓✓✓✓

B never X

How often do you Swim with bears

A always ✓✓✓✓

B never X

دروسكم
منصة التعليم الإلكتروني
ملف الحصة المباشرة و المسجلة
1 حصص مباشرة
2 حصص مسجلة
3 دورات مكثفة
أحصل على بطاقة الإشتراك
0699 320 999 / 044 77 64 11

منصة دروسكم - دعم مدرسي عبر الأنترنت - www.dorouscom.com

How often do you Have breakfast in the morning

A always ✓✓✓✓ B never X

How often do you

Play videogames in the morning

A always ✓✓✓✓ B never X

دروسكم
منصة التعليم الإلكتروني
ملف الحصة المباشرة و المسجلة
1 حصص مباشرة
2 حصص مسجلة
3 دورات مكثفة
أحصل على بطاقة الإشتراك
0699 320 999 / 044 77 64 11

منصة دروسكم - دعم مدرسي عبر الأنترنت - www.dorouscom.com

How often do you wake up at 7 o'clock

A always ✓✓✓✓

B never ✗

دروسكم
منصة التعليم الإلكتروني

ملف الحصة المباشرة و المسجلة

1 حصص مباشرة

2 حصص مسجلة

3 دورات مكثفة

أحصل على بطاقة الإشتراك

0699 320 999 / 044 77 64 11

منصة دروسكم - دعم مدرسي عبر الأنترنت - www.dorouscom.com

HOW OFTEN ... ?

FREQUENCY ADVERBS

I usually go to the cinema.

They are sometimes late.

She doesn't usually eat vegetables.

HOW OFTEN DO YOU GO TO THE CINEMA?

دروسكم
منصة التعليم الإلكتروني
ملف الحصة المباشرة و المسجلة
1 حصص مباشرة
2 حصص مسجلة
3 دورات مكثفة
أحصل على بطاقة الإشتراك
0699 320 999 / 044 77 64 11

منصة دروسكم - دعم مدرسي عبر الأنترنت - www.dorouscom.com

A) Complete the sentences with always usually, often, sometimes, seldom, rarely or never. Match the pictures to the sentences.

1. I ..... do my homework.
2. I am ..... rude.
3. I ..... go to cafés with my friends.
4. I ..... ride a bike at weekends.
5. I ..... watch TV in the mornings.
6. I am ..... late for school.
7. I ..... have breakfast.
8. I ..... speak English at home.
9. I ..... get e- mails.
10. I am ..... friendly.

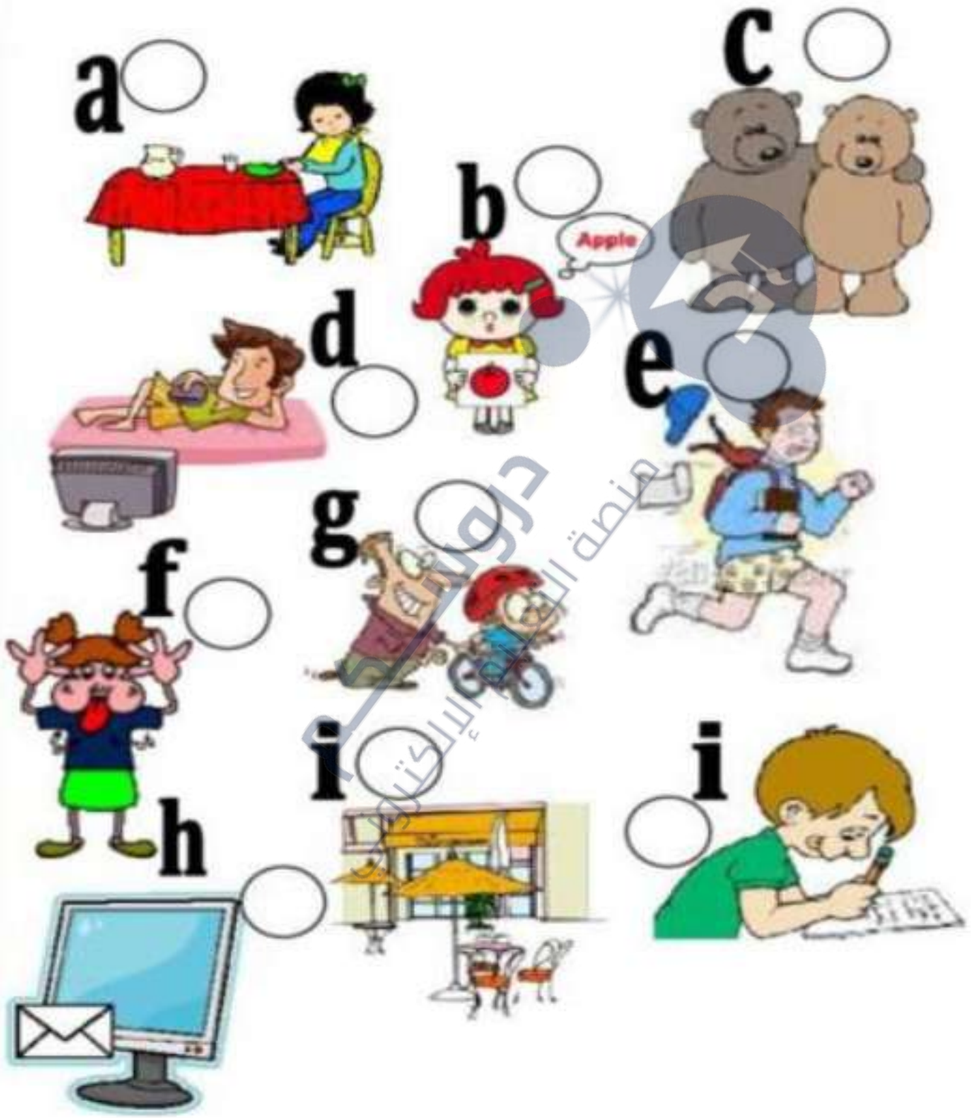

دروسكم
منصة التعليم الإلكتروني
ملف الحصة المباشرة و المسجلة
1 حصص مباشرة
2 حصص مسجلة
3 دورات مكثفة
أحصل على بطاقة الإشتراك
0699 320 999 / 044 77 64 11

منصة دروسكم - دعم مدرسي عبر الأنترنت - www.dorouscom.com

دروسكم
منصة التعليم الإلكتروني

ملف الحصة المباشرة و المسجلة

1 حصص مباشرة

2 حصص مسجلة

3 دورات مكثفة

أحصل على بطاقة الإشتراك

0699 320 999 / 044 77 64 11

منصة دروسكم - دعم مدرسي عبر الأنترنت - www.dorouscom.com

Sequence one: Me, my Abilities, my Interests and my Personality

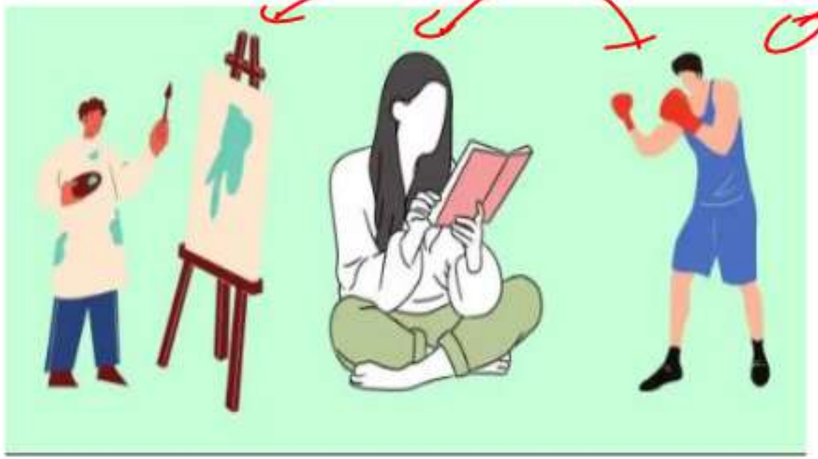

دروسكم
ملف الحصة المباشرة و المسجلة
1 حصص مباشرة
2 حصص مسجلة
3 دورات مكثفة
أحصل على بطاقة الإشتراك
0699 320 999 / 044 77 64 11

منصة دروسكم - دعم مدرسي عبر الأنترنت - www.dorouscom.com

Learning objectives:

1 * Describing personality features

2 * Describing personal interests

* Expressing abilities and inabilities

دروسكم
منصة التعليم الإلكتروني
ملف الحصة المباشرة و المسجلة
1 حصص مباشرة
2 حصص مسجلة
3 دورات مكثفة
أحصل على بطاقة الإشتراك
0699 320 999 / 044 77 64 11

www.dorouscom.com - منصة دروسكم - دعم مدرسي عبر الأنترنت

Sequence one:

* Asking questions about interests and personality

* Formation of adjectives

* Frequency adverbs: “always” / “never”

* Asking about frequency: “How often ...?”

* Questions about abilities and inabilities(with positive and negative answers)
* “Can” for ability / “can’ t” for inability

دروسكم
منصة التعليم الإلكتروني
ملف الحصة المباشرة و المسجلة
1 حصص مباشرة
2 حصص مسجلة
3 دورات مكثفة
أحصل على بطاقة الإشتراك
0699 320 999 / 044 77 64 11

منصة دروسكم - دعم مدرسي عبر الأنترنت - www.dorouscom.com

Sequence two: Me and my Life styles

دروسكم
ملف الحصة المباشرة و المسجلة
1 حصص مباشرة
2 حصص مسجلة
3 دورات مكثفة
أحصل على بطاقة الإشتراك
0699 320 999 / 044 77 64 11

www.dorouscom.com - منصة دروسكم - دعم مدرسي عبر الأنترنت

Sequence two:

* The past simple tense with regular and irregular verbs

* The semi- modal : ‘used to’

* Frequency adverbs

دروسكم
منصة التعليم الإلكتروني
ملف الحصة المباشرة و المسجلة
1 حصص مباشرة
2 حصص مسجلة
3 دورات مكثفة
أحصل على بطاقة الإشتراك
0699 320 999 / 044 77 64 11

منصة دروسكم - دعم مدرسي عبر الأنترنت - www.dorouscom.com

Sequence three: Me and the Scientific World

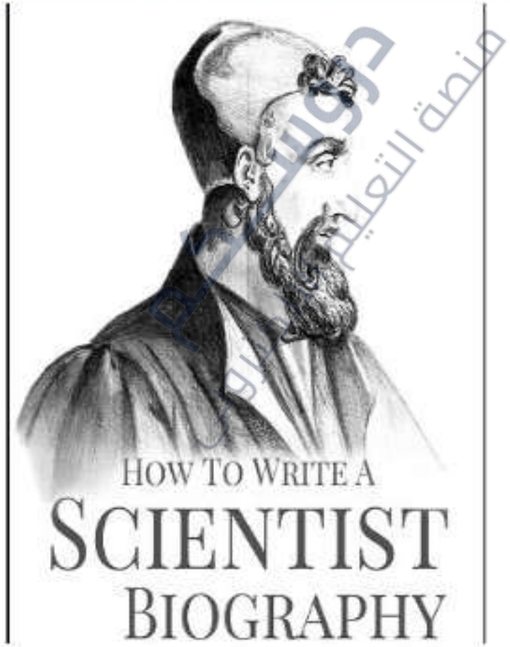

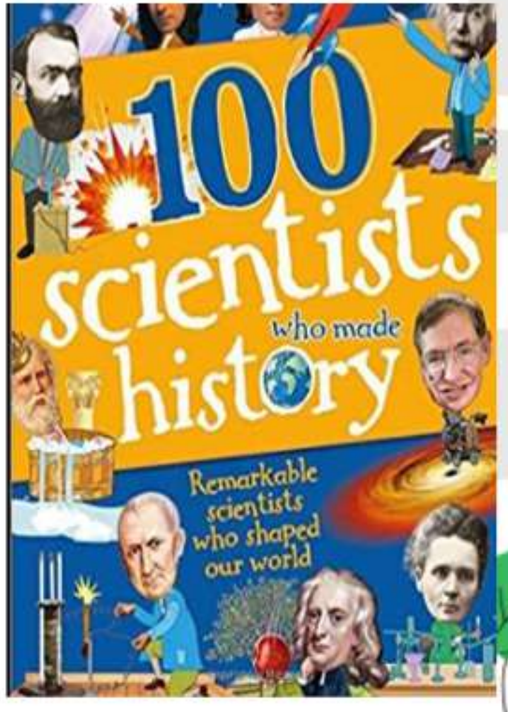

دروسكم
منصة التعليم الإلكتروني
ملف الحصة المباشرة و المسجلة
1 حصص مباشرة
2 حصص مسجلة
3 دورات مكثفة
أحصل على بطاقة الإشتراك
0699 320 999 / 044 77 64 11

منصة دروسكم - دعم مدرسي عبر الأنترنت - www.dorouscom.com

Learning objectives:

* Telling about the life of a scientist (write a biography)

دروسكم
منصة التعليم الإلكتروني
ملف الحصة المباشرة و المسجلة
1 حصص مباشرة
2 حصص مسجلة
3 دورات مكثفة
أحصل على بطاقة الإشتراك
0699 320 999 / 044 77 64 11

www.dorouscom.com - منصة دروسكم - دعم مدرسي عبر الأنترنت

Sequence three:

* The past simple tense with "ago"

* The past continuous tense

* The past continuous and simultaneous actions with the sentence connector "while"

* Relative clauses: who / which

دروسكم
منصة التعليم الإلكتروني
ملف الحصة المباشرة و المسجلة
1 حصص مباشرة
2 حصص مسجلة
3 دورات مكثفة
أحصل على بطاقة الإشتراك
0699 320 999 / 044 77 64 11

منصة دروسكم - دعم مدرسي عبر الأنترنت - www.dorouscom.com

Sequence four: Me and my Environment

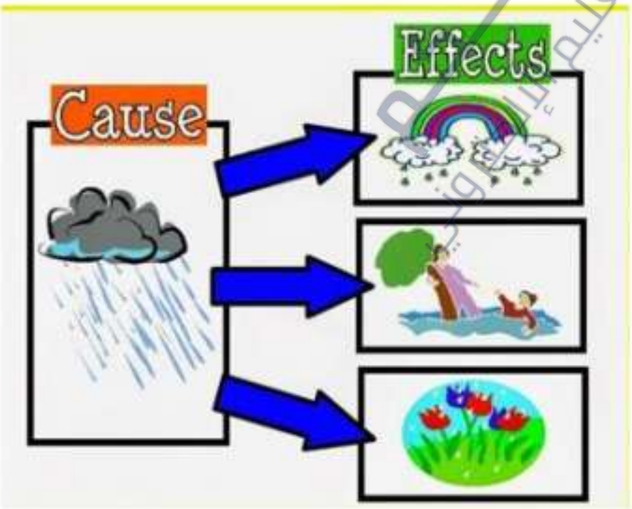

دروسكم
منصة التعليم الإلكتروني
ملف الحصة المباشرة و المسجلة
1 حصص مباشرة
2 حصص مسجلة
3 دورات مكثفة
أحصل على بطاقة الإشتراك
0699 320 999 / 044 77 64 11

منصة دروسكم - دعم مدرسي عبر الأنترنت - www.dorouscom.com

Learning objectives:

* Expressing obligation
* Expressing prohibition
* Making recommendations
* Expressing cause and effect

دروسكم
منصة التعليم الإلكتروني
ملف الحصة المباشرة و المسجلة
1 حصص مباشرة
2 حصص مسجلة
3 دورات مكثفة
أحصل على بطاقة الإشتراك
0699 320 999 / 044 77 64 11

منصة دروسكم - دعم مدرسي عبر الأنترنت - www.dorouscom.com

Sequence four:

*" must" (strong obligation)
* "mustn' t" (prohibition)
* "should" (mild obligation)
* The imperative
* The present perfect tense
* The present perfect tense with: "for" and "since"
* Asking questions with "How long ...?"
* The comparative of superiority (short and long adjectives)
* Discourse connectors: "as", "because", "so", "therefore

دروسكم
منصة التعليم الإلكتروني
ملف الحصة المباشرة و المسجلة
1 حصص مباشرة
2 حصص مسجلة
3 دورات مكثفة
أحصل على بطاقة الإشتراك
0699 320 999 / 044 77 64 11

منصة دروسكم - دعم مدرسي عبر الأنترنت - www.dorouscom.com

The initial situation:

You are entering a national competition organized by the Algerian Ministry of National Education for middle school students about the "Best Personal Profile" written in English.

Competitors are required to send their profiles to the teacher's Email before November 22nd.

One winner will be picked .

دروسكم
منصة التعليم الإلكتروني
ملف الحصة المباشرة و المسجلة
1 حصص مباشرة
2 حصص مسجلة
3 دورات مكثفة
أحصل على بطاقة الإشتراك
0699 320 999 / 044 77 64 11

1/

منصة دروسكم - دعم مدرسي عبر الأنترنت - www.dorouscom.com

I listen and circle the right word

Manga

Anime

	3		2	7	4	5		9
		2			9			8
	7	6			3	1	2	4
3	1	5		9	6	2	8	7
7	4	8		1		9	3	6
6	2	9	7	3		4	5	1
1	8	3	6			7	9	
2			3			6		
5		4	9	2	7		1	

Sudoko

Kareoke

دروسكم
منصة التعليم الإلكتروني
ملف الحصة المباشرة و المسجلة
1 حصص مباشرة
2 حصص مسجلة
3 دورات مكثفة
أحصل على بطاقة الإشتراك
0699 320 999 / 044 77 64 11

www.dorouscom.com - منصة دروسكم - دعم مدرسي عبر الأنترنت

I listen and fill in the profile

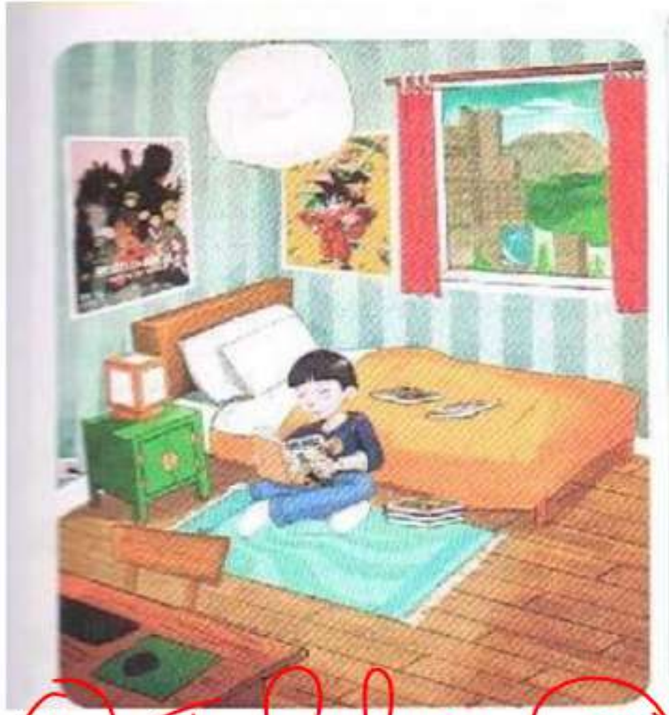

PROFILE

First Name: ENZO
Surname: Yashimoto
Age: 13
Nationality: Japanese
Hometown: Tokyo
Country: Japan

Interests: Mangas ☐ ☑ Anime
Sudoku ☐ ☑ Teen songs
Karaoke ☑ ☑ Video games
Books about wild animals ☑

1. I like
2. I love
3. My favorite
4. I prefer
5. I'm not a real fan of ...
I am ~~fond of~~ ...

دروسكم
منصة التعليم الإلكتروني
ملف الحصة المباشرة و المسجلة
1 حصص مباشرة
2 حصص مسجلة
3 دورات مكثفة
أحصل على بطاقة الإشتراك
0699 320 999 / 044 77 64 11

www.dorouscom.com - منصة دروسكم - دعم مدرسي عبر الأنترنت

Task 6. I listen to the interviewer and tick the answer that suits me best.

Interviewer: What do you like reading?

Me: ☐ Mangas ☐ Other comic strips ☐ Books about history
☐ Books about science ☐ Books about animals
☐ Other: ..... I like reading

Interviewer: How often do you read ?

Me: ☐ Always at weekends ☐ Always in the holidays
☑ Always before I sleep ☐ Every day
☐ Other: ..... I always read before I sleep.

Interviewer: What kind of music do you listen to?

Me: ☐ Classical music ☐ Algerian music ☐ Rap
☐ Other: ..... ☒ I never listen to music.

Interviewer: What kind of games do you like?

Me: ☐ Chess ☐ Crosswords ☐ Video games
☐ Billiard/Snooker ☐ Other: .....
☐ I never play games.

My favorite game is crosswords

دروسكم
ملف الحصة المباشرة و المسجلة
1 حصص مباشرة
2 حصص مسجلة
3 دورات مكثفة
أحصل على بطاقة الإشتراك
0699 320 999 / 044 77 64 11